2023

BILAN

2e Grand Rassemblement pour le développement social de l'Outaouais

CDS Concertation pour le développement social de l'Outaouais

En tant que président d'honneur de ce 2e Grand Rassemblement pour le développement social de l'Outaouais, je tiens à exprimer ma gratitude à tous les participants de cette journée fort importante.

Je tiens à me répéter : votre travail est essentiel pour le bien-être de nos citoyens, surtout dans le contexte actuel.

Je désire aussi féliciter le comité organisateur pour la réalisation réussie de cet événement.

À la suite de ce rassemblement, je demeure convaincu que tous les acteurs du développement social doivent travailler ensemble afin d'optimiser les services et embellir la vie de nos gens.

Merci à tous de faire une différence dans le quotidien de notre population !

Si vous avez des questions ou commentaires, vous pouvez communiquer avec moi.

Je vous souhaite une belle journée.

Benoit Lauzon

UN MOT DU COMITÉ

C'est avec fierté que le comité organisateur du 2e Grand Rassemblement vous présente le bilan de cet événement mettant de l'avant la précieuse implication des partenaires dans le développement social de l'Outaouais.

Le haut niveau de participation à cet événement démontre un grand intérêt de la part des partenaires régionaux à travailler ensemble sur les enjeux sociaux actuels de notre région.

Nous sommes très heureux de faire partie d'une région qui manifeste une profonde volonté de faire avancer les choses. Nous vous invitons alors à poursuivre ensemble les travaux.

En route vers 2030!

Le comité organisateur

2e GRAND RASSEMBLEMENT pour le Développement social de l'Outaouais

La Concertation pour le développement social de l'Outaouais

En 2016 s'est tenu le Premier Grand Rassemblement pour le développement social de l'Outaouais. Cet événement a démontré la volonté et la capacité des acteurs en développement social à travailler ensemble. La grande représentativité des divers acteurs du développement social de l'Outaouais à ce Premier Grand Rassemblement confirme le désir de s'allier pour améliorer le bien-être de nos communautés. Cet événement a d'ailleurs donné naissance à notre Concertation pour le développement social de l'Outaouais (CDSO).

La CDSO est une démarche régionale intersectorielle en développement social, qui a entre autres pour but de mobiliser et renforcer la cohésion entre les organisations et concertations en développement social de l'Outaouais afin d'améliorer les conditions de vie, réduire les inégalités sociales et contribuer à l'épanouissement des individus et des communautés de l'Outaouais.

Le 11 octobre dernier, c'est plus de 220 personnes qui se sont inscrites pour la 2ème édition de ce Grand Rassemblement au centre Wakefield La Pêche

Travail en amont

Depuis février 2023, la CDSO et ses partenaires ont travaillé en concertation pour co-construire cet événement d'envergure pour le développement social et le développement des communautés de l'Outaouais.

Merci à tous nos partenaires et merci à tous les organismes qui ont participé aux consultations et à cet événement.

LE COMITÉ ORGANISATEUR

Mandat du comité

Se mobiliser afin d'organiser le 2e Grand Rassemblement pour le développement social de l'Outaouais. Cet événement permettra notamment de constater nos avancées, de réaffirmer nos principaux enjeux communs actuels en développement social, de structurer nos actions autour desdits enjeux et enfin, de recenser et mettre à jour les besoins des territoires en vue de la planification stratégique de la concertation régionale en développement social.

À PROPOS

+ 13

Rencontres

+ 15

Participant.e.s

4

partenaires financiers

4

Sous comités

PROGRAMMATION

2e GRAND RASSEMBLEMENT pour le Développement social de l'Outaouais

8h30

Ouverture des portes
Accueil, déjeuner et causeries

9h00

2e Grand Rassemblement
Vidéo, introduction, synthèse des consultations et enjeux sociaux

10h30

Pause
Breuvages et collations

10h45

La transition socioécologique
Pourquoi la transition - Panel

12h00

Dîner
Buffet à votre disposition

12h45

Conférence de presse
Les résultats de l'Enquête québécoise sur le développement des enfants à la maternelle (EQDEM)

13h15

Retour en force!
Prestation surprise

13h30

Le logement
Les pistes de solutions - Panel

14h20

La sécurité alimentaire
Réponses nouvelles aux défis de la faim

15h20

Pause
Breuvages et collations

15h35

Cohérence et complémentarité des financements

16h30

Les suites
Synthèse graphique

17h00

5 à 7 régional

Au cours de l'année 2023, la Concertation pour le développement social de l'Outaouais (CDSO) a mené une tournée de consultation auprès de nombreux acteurs locaux, territoriaux et régionaux œuvrant dans la sphère du développement social en Outaouais. Cette démarche avait pour but de nourrir la programmation du 2e Grand Rassemblement pour le développement social de l'Outaouais en :

- Réaffirmant les principaux enjeux en développement social en Outaouais ;
- Recensant les besoins des territoires ;
- Structurant collectivement les actions autour des principaux enjeux communs en développement social.

Un bilan complet des consultations est disponible juste ici!

LA TRANSITION SOCIOÉCOLOGIQUE

Panel

NATHALIE ST-AMOUR
Professeure
Département de travail social
Université du Québec en Outaouais

DENIS BOURQUE
Professeur
Département de travail social
Université du Québec en Outaouais

GILLE DELAUNAIS
Conseillère en santé environnementale
Direction de santé publique
CISSS de l'Outaouais

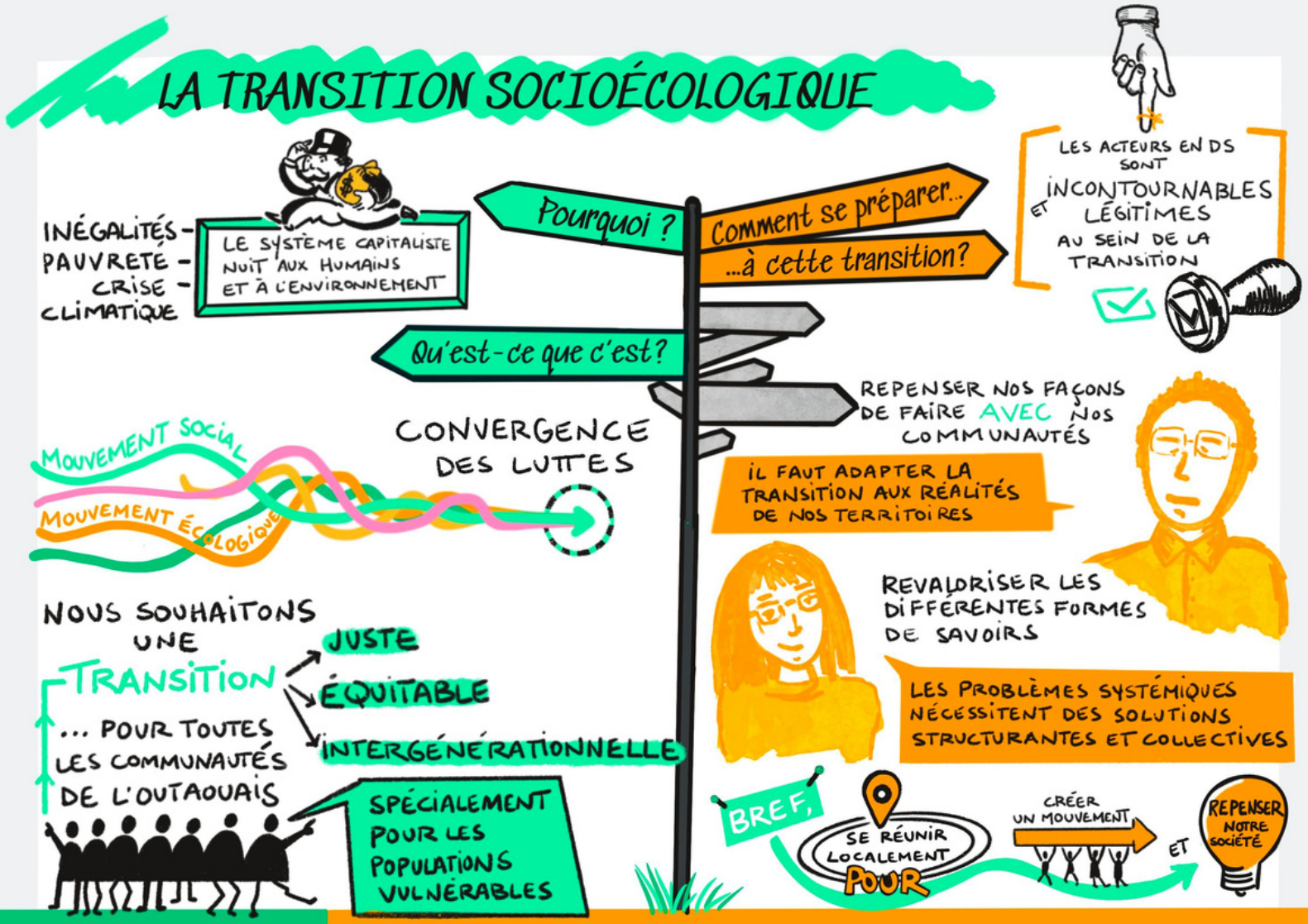

DÉVELOPPEMENT TERRITORIAL ET TRANSITION SOCIOÉCOLOGIQUE EN OUTAOUAIS

Projet

RICHARD SÉVIGNY
Coordonnateur
Observatoire du développement de l'Outaouais

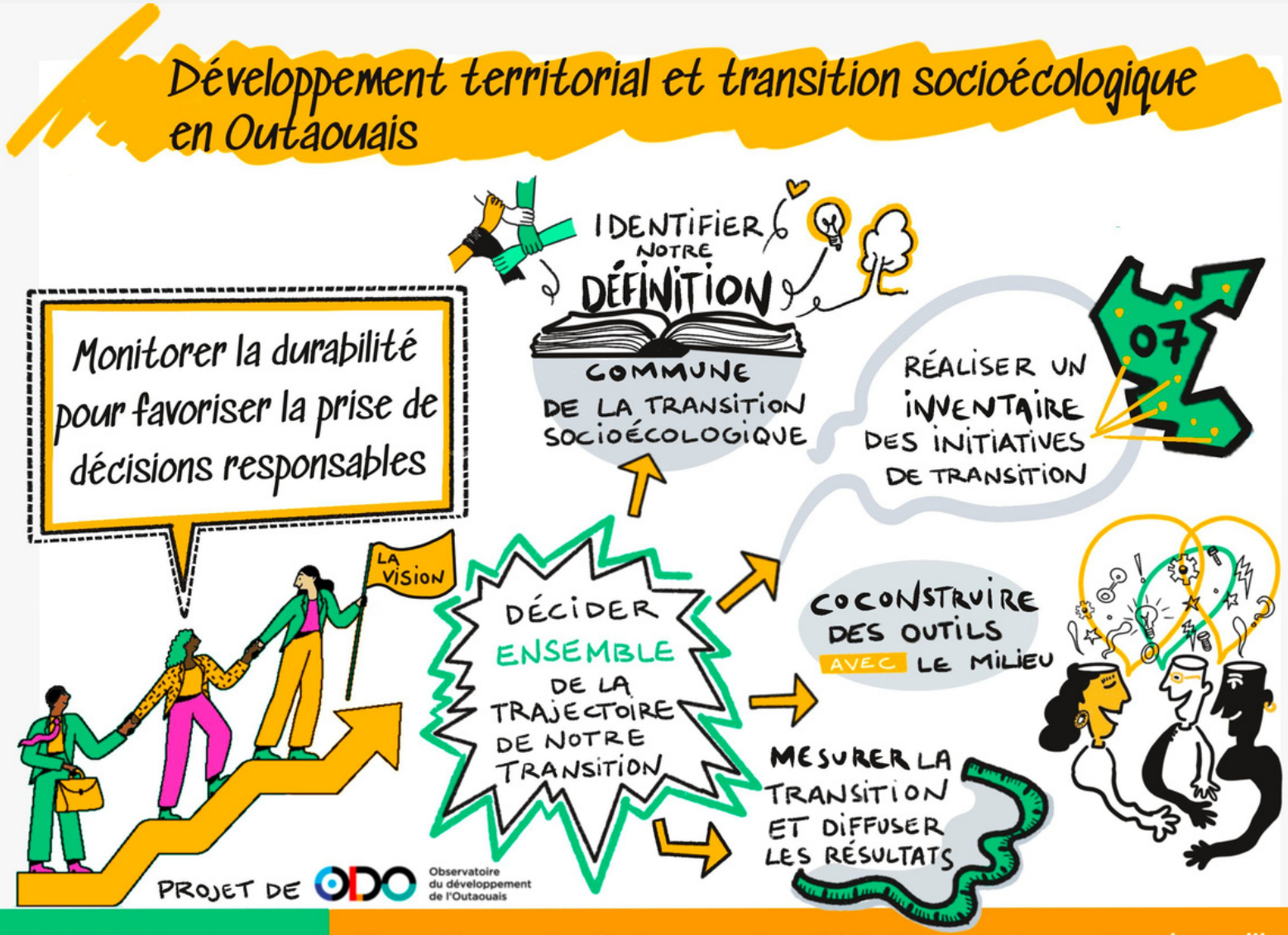

Les prochains pas

La transition socioécologique

Réflexion sur un potentiel comité ou chantier de travail sur la sur la transition socioécologique en Outaouais au sein de la CDSO.

Projet : Portrait et mise en œuvre des cellules de crise au sein des tables de concertation en Outaouais.

Un groupe de travail a été mis en place en juin 2023 afin de soutenir la réalisation d'un portrait des cellules de crise et de prévoir un processus de mise en œuvre et de consolidation de celles-ci sur les territoires de l'Outaouais. Le travail se poursuit jusqu'en août 2024.

Collaborateurs visés: Tables de développement social, Université du Québec en Outaouais, CISSS de l'Outaouais et la Sécurité publique.

ENQUÊTE QUÉBÉCOISE SUR LE DÉVELOPPEMENT DES ENFANTS À LA MATERNELLE (EQDEM)

Conférence de presse

Communiqué de presse du CISSS de l'Outaouais

Bilan sur l'enquête

Résultats de l'enquête

Les prochains pas

Enquête sur le développement des enfants à la maternelle (EQDEM)

Les rendez-vous locaux

Ces rendez-vous auront pour objectifs de:

- Diffuser les résultats de cette grande enquête;
- Permettre de cibler collectivement les changements souhaités pour les enfants, les parents et la communauté;
- Aider les communautés à mieux définir les actions à entreprendre pour diminuer la vulnérabilité chez nos tout-petits.

Mise en oeuvre du chantier Développement global des tout-petits (DGTP) au sein de la CDSO en collaboration avec le CISSS de l'Outaouais

Ce chantier visera à maintenir la mobilisation autour du développement de nos tout-petits. Il permettra aussi de poursuivre les réflexions entamées lors des rendez-vous locaux afin de rendre concrets les changements souhaités pour les enfants, les parents et la communauté. Il sera un lieu de concertation et de soutien au déploiement d'actions visant à réduire la vulnérabilité de nos enfants ainsi que favoriser leur développement global, sain et positif.

LE LOGEMENT

Panel

STEFAN REYBURN
Chargé de projet
Logement et habitation
MRC des Collines-de-l'Outaouais

PATRICIA DESALLIERS
Coordonnatrice
Chantier régional du logement
Table des partenaires du développement social de Lanaudière

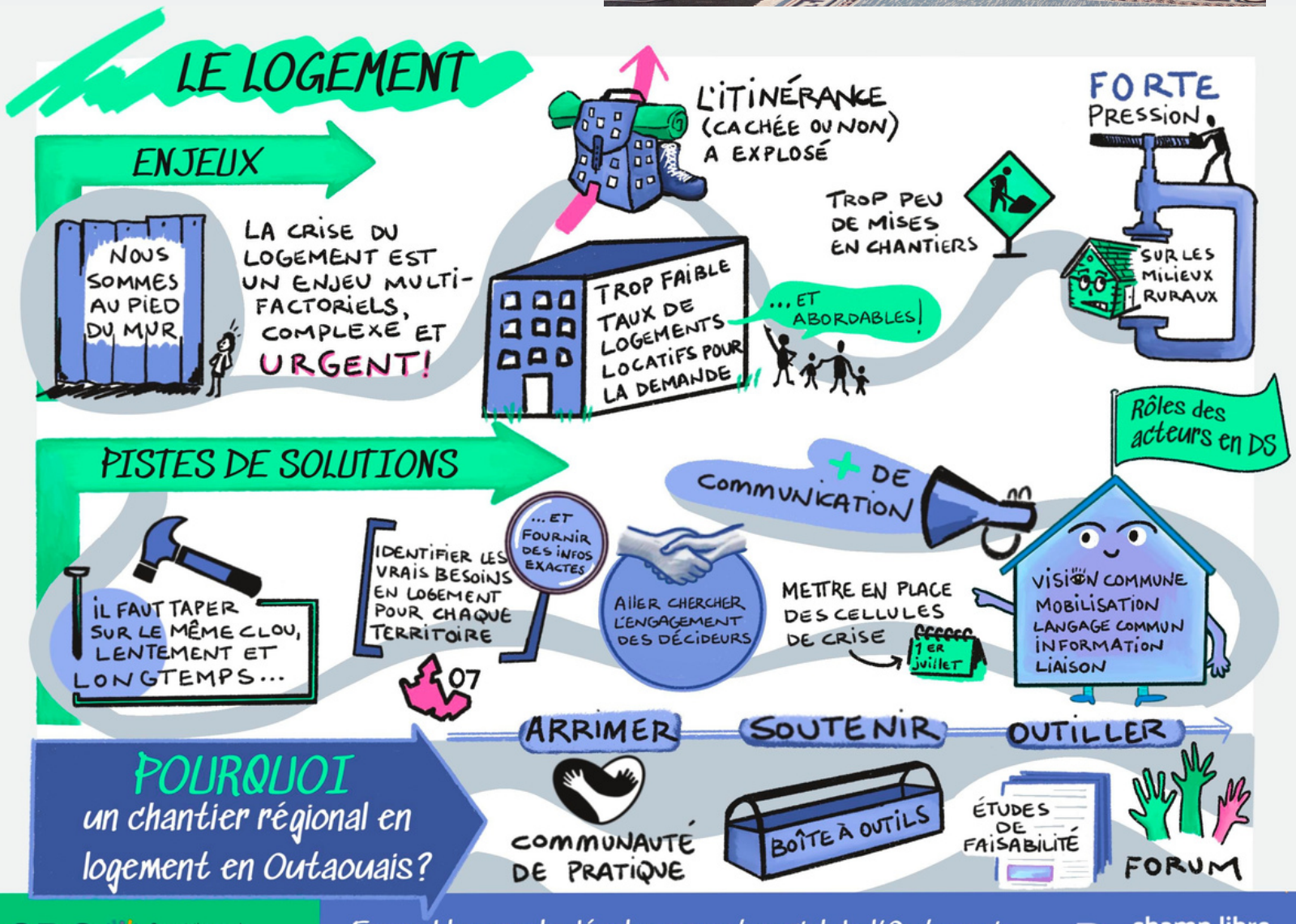

Les prochains pas

Logement

Chantier régional sur le logement au sein de la CDSO

- Soutenir les partenaires dans leurs actions pour améliorer la situation du logement sur les territoires urbains et ruraux de l'Outaouais.

- Développer des stratégies pour soutenir les organismes locaux, territoriaux et régionaux sur les actions liées à l'amélioration de la situation du logement en Outaouais.

- Forum régional sur le logement 2024-2025

SÉCURITÉ ALIMENTAIRE

Panel

MARLÈNE GOULET
Directrice Générale
Centre en sécurité alimentaire de Gatineau (CSAG)

ANDRÉANE SABOURIN
Agente de développement rural
MRC de Papineau

FRANÇOIS PAYS
Coordonnateur
Table de concertation sur la faim et le développement social de l'Outaouais

Les prochains pas

Sécurité alimentaire

Forum sur le système alimentaire durable au sein de la Table de concertation sur les saines habitudes de vie en Outaouais

- Tisser des liens de collaboration efficaces, positifs et durables entre les acteurs du système alimentaire
- 29 février 2024

COHÉRENCE ET COMPLÉMENTARITÉ

Présentation

JULIE PHANEUF
Directrice générale
Table de développement social des Collines-de-l'Outaouais

PATRICK MORIN
Organisateur communautaire
CISSS de l'Outaouais

Cohérence et complémentarité des financements

Retour sur les consultations

Les consultations menées par la CDSO au cours de l'année 2023 ont permis de souligner que les organismes en développement social rencontrent de nombreux enjeux. Entre autres, il y a :

RECRUTEMENT ET RÉTENTION DES RH

FINANCEMENT DES ORGANISATIONS

Réalité des organisations

Les organismes sont confrontés à un mode de financement qui fragilise leur situation et alourdi leur charge de travail au point de vue administratif.

- FINANCEMENT PAR PROJET
- +++ DEMANDES DE SUBVENTION
- +++ REDDITION DE COMPTES

Que peut-on faire ensemble maintenant ?

- + COHÉRENCE
- + LÉGITIMITÉ
- + ADHÉSION
- − DÉDOUBLEMENT
- + FACILITATION ADMINISTRATIVE

- + VISION COMMUNE ENTRE LES TERRITOIRES
- + EN COHÉRENCE AVEC LES BESOINS DES COMMUNAUTÉS
- + ACTIONS PRIORITAIRES IDENTIFIÉES

L'Outaouais pourrait s'inspirer des Plans de communauté du Réseau de développement social Gaspésie-Îles-de-la-Madeleine

+ Cohérence régionale

Les prochains pas

Cohérence et complémentarité

Chantier ressources humaines au sein de la CDSO

Rendre les conditions de travail et les postes offerts plus attrayants et plus satisfaisants pour les employés en poste et lors des campagnes de recrutement.

- Formation d'un regroupement de partenaires pour offrir des assurances collectives aux employés actuels et futurs;
- Développement d'une offre de formations sur les sujets ayant a trait aux RH
- Amélioration des conditions de travail
- Création d'outils de référence

Poursuite des discussions sur les besoins de cohérence et complémentarité des partenaires

- Rencontre à venir

2e GRAND RASSEMBLEMENT pour le Développement social de l'Outaouais

Mathieu Lippé

Mathieu Lippé est à la fois poète, chanteur, conteur et compositeur, conférencier et yogi. Il jongle avec les mots tout en mélangeant musique et poésie par le biais du slam pour servir les plus hautes espérances et un discours toujours humaniste et porteur d'idéaux. Entre la chanson pop et la poésie libre, il nous invite à créer le merveilleux!

Nous avons eu le bonheur d'avoir un court spectacle dans lequel il a intégré, sur un ton poétique, des sujets sur lesquels nous travaillons en développement social. Un beau moment qui nous a redonné de l'énergie afin d'entamer l'après-midi avec vigueur! Pour voir à nouveau la prestation, c'est ici!

Les bons coups

En cliquant sur ce lien vous aurez accès à l'ensemble des bons coups.

Photos

En cliquant sur le mot photos vous accéderez à l'album complet.

Vidéo d'impact

La vidéo d'impact est toujours en révision et sera disponible au courant des prochaines semaines.